

1 PLANTA BAIXA
ESCALA 1/75

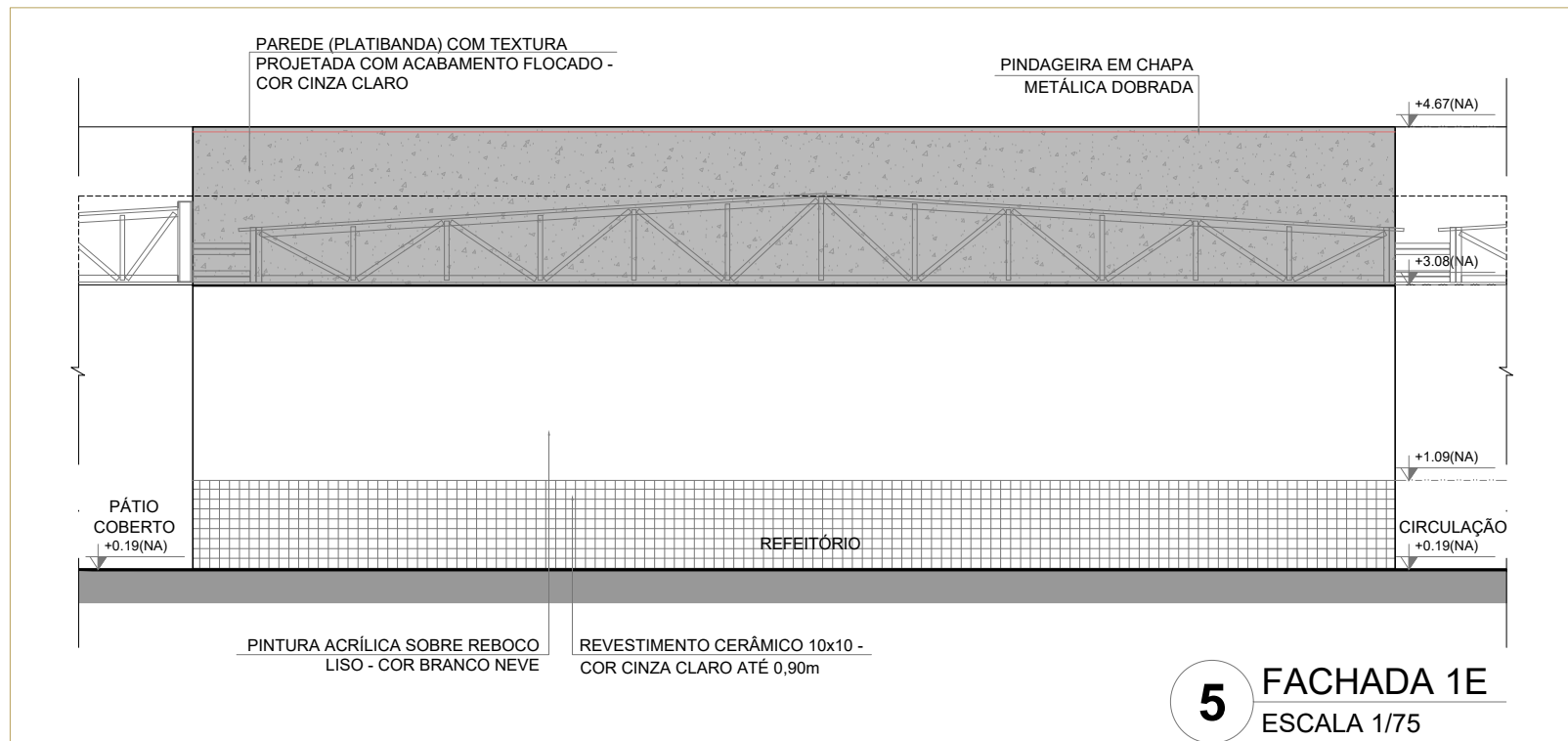

5 FACHADA 1E
ESCALA 1/75

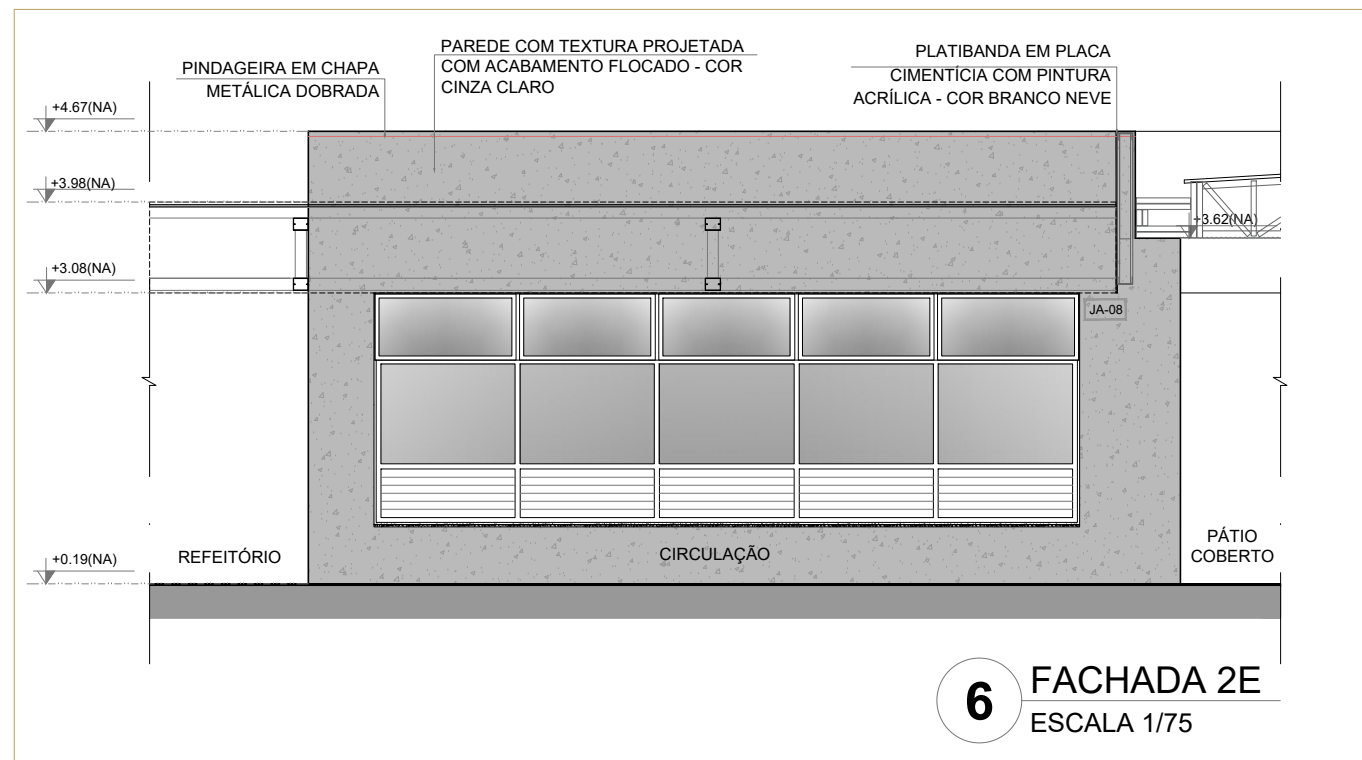

6 FACHADA 2E
ESCALA 1/75

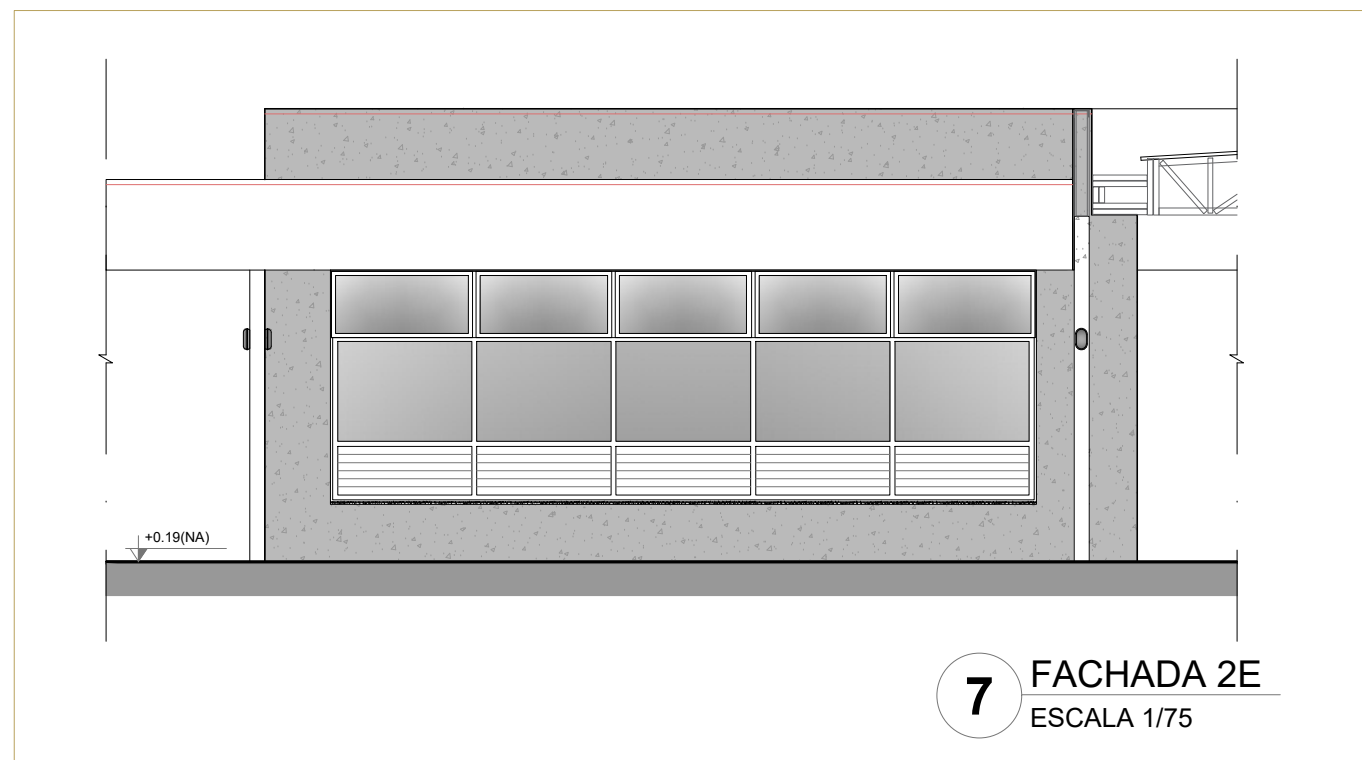

7 FACHADA 2E
ESCALA 1/75

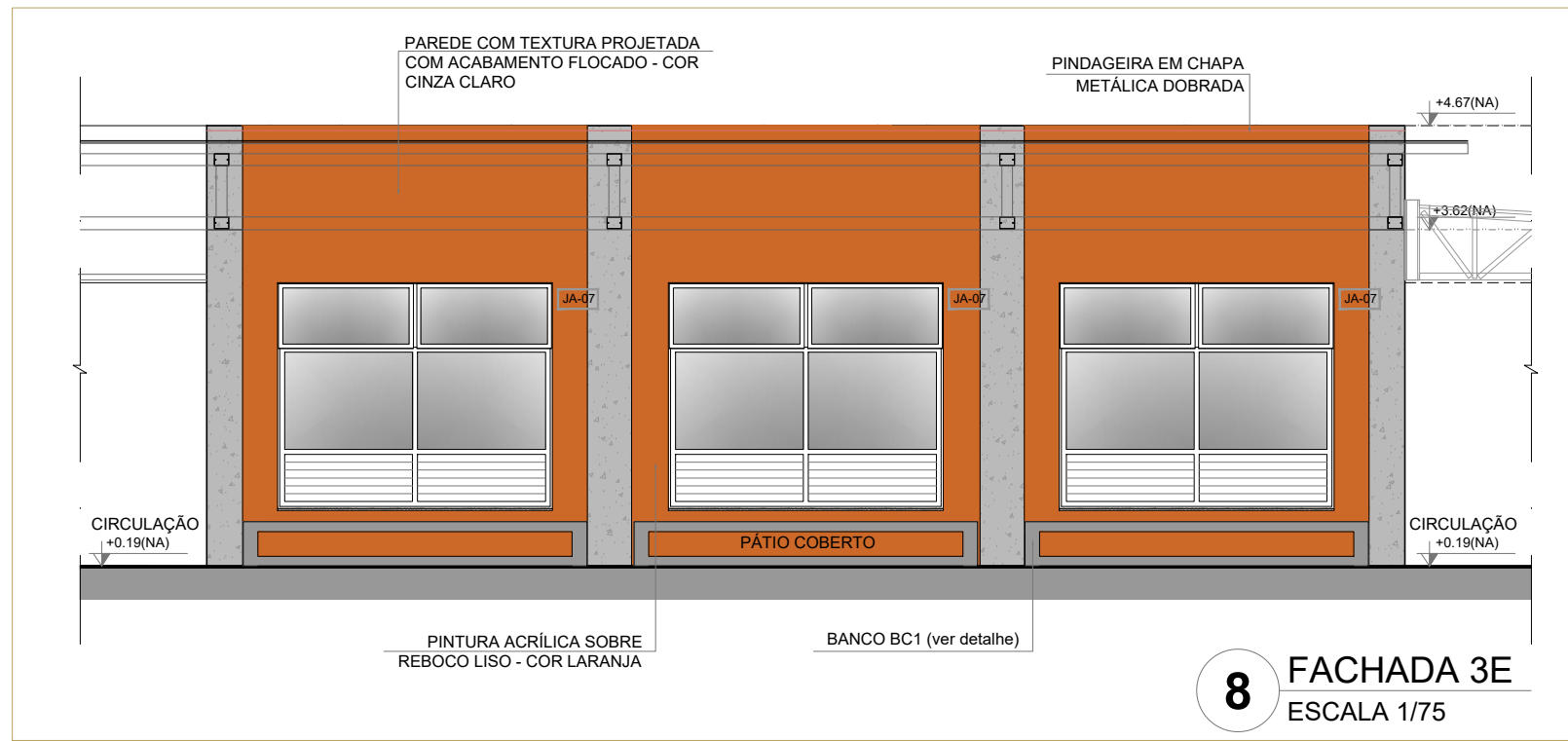

8 FACHADA 3E
ESCALA 1/75

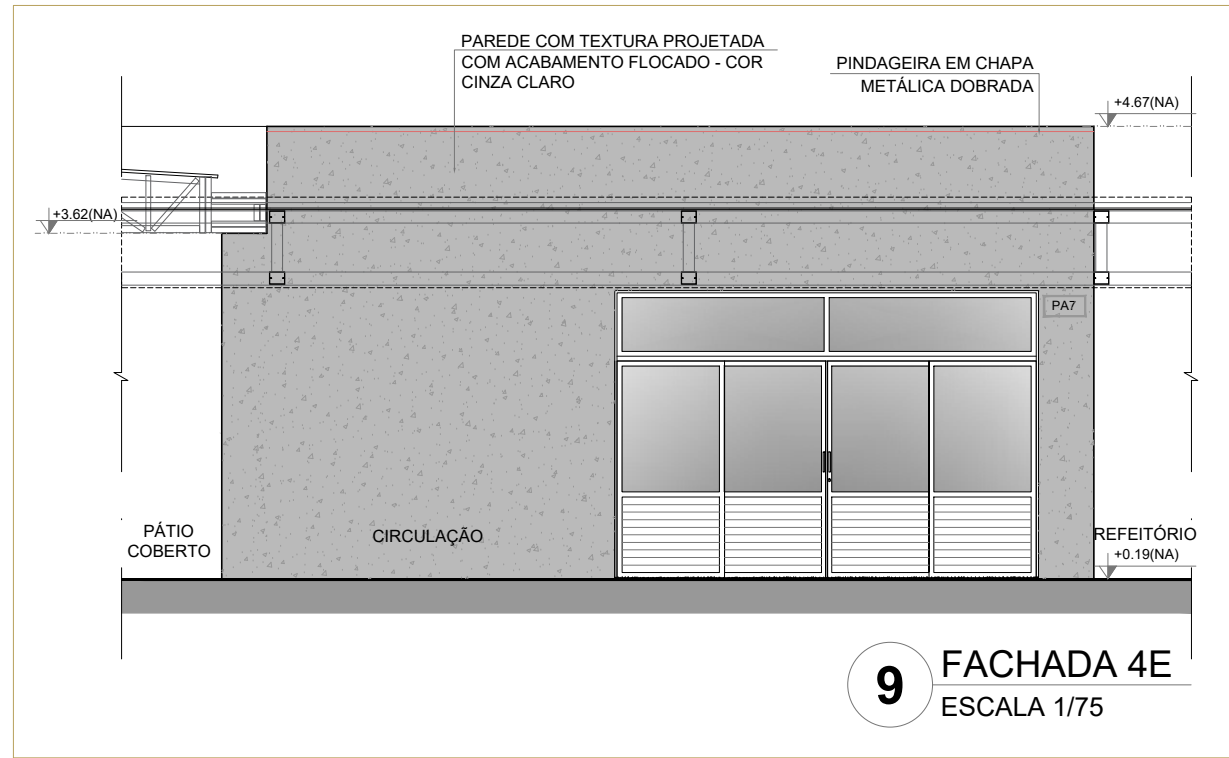

9 FACHADA 4E
ESCALA 1/75

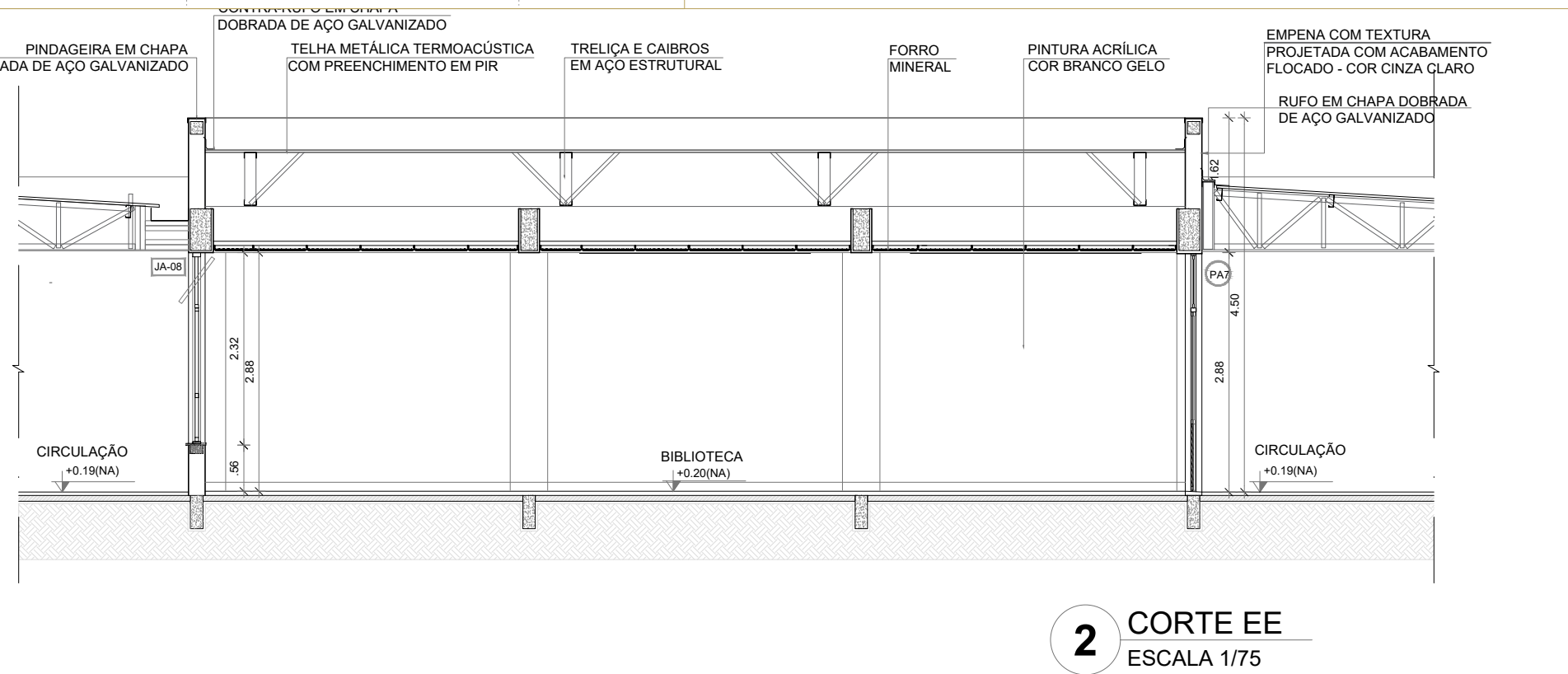

2 CORTE EE
ESCALA 1/75

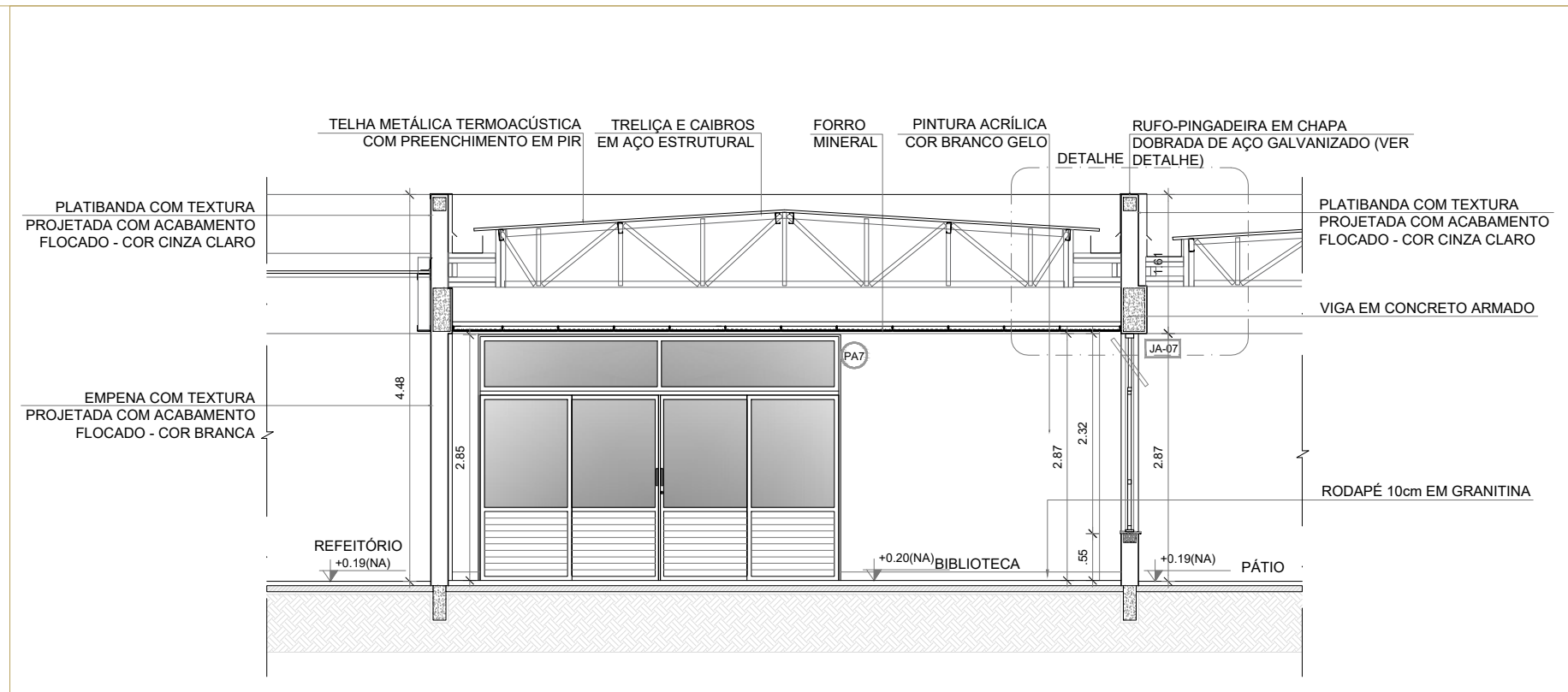

3 CORTE EE
ESCALA 1/75

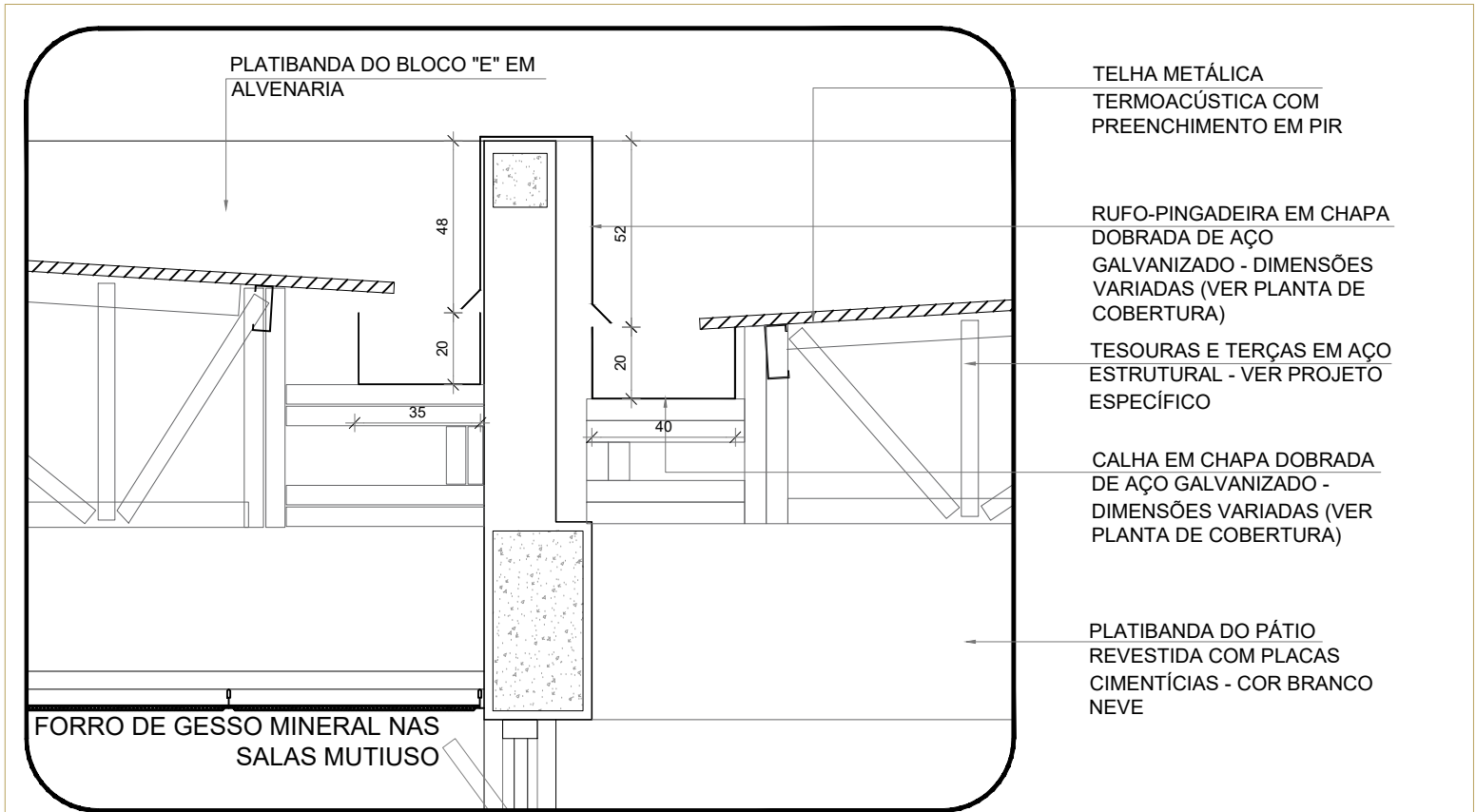

4 DETALHE - CALHAS E RUFOS
ESCALA 1/25

ESPECIFICAÇÕES	
PISO	1 - GRANITINA COM JUNTAS PLÁSTICAS A CADA 1,00m
	2 - CERÂMICA 45x45 cm, PEI 5, COR BRANCO GELO, ANTIDERRAPANTE
	3 - CONCRETO DESEMPENADO COM JUNTAS PLÁSTICAS A CADA 1,00m
	4 - CONCRETO DESEMPENADO COM JUNTAS PLÁSTICAS A CADA 1,00m
	5 - BLOCO INTERTRAVADO DE CONCRETO
	6 - PISO GRAMA DE CONCRETO
	7 - AREIA
	8 - GRAMADO
	9 - PISO INDUSTRIAL POLIDO EM CONCRETO ARMADO
PAREDE	1 - PINTURA ACRÍLICA COR BRANCO GELO SOBRE MASSA CORRIDA
	2 - PINTURA ACRÍLICA COR BRANCO GELO COM RODAMIELO DE MADEIRA (15cm) FIXADO À 0,60m DO PISO (ver alturas nas ampliações)
	3 - CERÂMICA COR BRANCO GELO DO PISO AO TETO
	4 - CERÂMICA COR BRANCO GELO COM FAIXA DE PASTILHA CERÂMICA COR LARANJA NA PARTE INFERIOR E SUPERIOR, ACIMA PINTURA ACRÍLICA COR BRANCO GELO (ver alturas nas ampliações)
	5 - PASTILHA CERÂMICA COR CINZA DO PISO AO TETO
	6 - PASTILHA CERÂMICA COR CINZA ATE H=0,90m, ACIMA PINTURA ACRÍLICA COR CINZA CLARO (ver ampliações)
	7 - PINTURA ACRÍLICA COR CINZA CLARO SOBRE REBOCO LISO
	8 - PINTURA ACRÍLICA COR LARANJA SOBRE REBOCO LISO
TETO	1 - FORRO DE GESSO ACARTONADO COM MASSA CORRIDA E PINTURA PVA COR BRANCO NEVE
	2 - FORRO EM FIBRA MINERAL REMOVÍVEL COM ESTRUTURA DE ALUMÍNIO NATURAL
	3 - FORRO METÁLICO COLUMÉIA
	4 - LAJE DE CONCRETO

LEGENDA	
BANCADAS - B* (LxChH: medidas em metro)	
(B01)	GRANITO CINZA ANDORINHA - esp. 2 cm - 5x (0,50x3,60x0,80) - SALAS DE AULA
(B02)	GRANITO CINZA ANDORINHA - esp. 2 cm - 2x (0,55x1,60x0,80) - LAVABÓIOS PÁTIO E VEST. ALUNOS
(B03)	GRANITO CINZA ANDORINHA - esp. 2 cm - 3x (0,55x2,40x0,80) - SANITÁRIOS ALUNOS E REFEITÓRIO
(B04)	GRANITO CINZA ANDORINHA - esp. 2 cm - 1x (0,50x2,40x0,80) - SALA REUNIÃO/PROFESSORES
(B05)	GRANITO CINZA ANDORINHA - esp. 2 cm - 2x (0,35x0,95x0,78) - SANITÁRIO PCD ADULTOS
(B06)	GRANITO CINZA ANDORINHA - esp. 2 cm - 1x (0,55x1,75x0,90) - VESTIÁRIOS FUNCIONÁRIOS
(B07)	GRANITO CINZA ANDORINHA - esp. 2 cm - 1x (0,50x2,00x0,90) - COPIA
(B08)	GRANITO CINZA ANDORINHA - esp. 2 cm - 1x (0,70x3,65x0,90) - VARANDA DE SERVIÇO
(B09)	GRANITO CINZA ANDORINHA - esp. 2 cm - 1x (0,60x3,20x0,90 + 0,60x3,80x0,90 + 0,60x2,10x0,90) - COZINHA (verduras e carnes)
(B10)	GRANITO CINZA ANDORINHA - esp. 2 cm - 1x (0,60x3,20x0,90 + 0,60x1,10x0,90) - COZINHA (sucos)
(B11)	GRANITO CINZA ANDORINHA - esp. 2 cm - 1x (0,60x3,80x0,90 + 0,60x2,10x0,90 + 0,60x3,50x0,80) - COZINHA (distribuição)
(B12)	GRANITO CINZA ANDORINHA - esp. 2 cm - 1x (0,60x2,90x0,90 + 0,60x1,70x0,90 + 0,60x2,05x0,90) - COZINHA (recepção louças/lavagem)
(B13)	GRANITO CINZA ANDORINHA - esp. 2 cm - 1x (0,50x1,67x0,90) - LAVANDERIA
ESQUADRIAS***	
(PA)	PORTAS DE ALUMÍNIO NATURAL
(PD)	PORTAS DE MADEIRA COM PINTURA
(JA)	JANELAS DE ALUMÍNIO NATURAL

DIVISÓRIAS*	
(D01)	GRANITO CINZA ANDORINHA - esp. 20 mm - SANITÁRIOS E VESTIÁRIOS ALUNOS
(D02)	DIVISÓRIA ARTICULADA EM MDF COM LAMINADO MELAMÍNICO CINZA
ESCANINHOS - EC* (LxChH: medidas em metro)	
(EC)	MDF REV. COM LAMINADO MELAMÍNICO BRANCO - 5x (0,50x3,65x1,80) SALAS DE AULA
PRATELEIRA - PT** (LxChH: medidas em metro, a altura refere-se a distância do piso)	
(PT1)	GRANITO CINZA ANDORINHA - espessura 2 cm - 1x (0,40x1,67x1,50) - LAVANDERIA
(PT2)	GRANITO CINZA ANDORINHA - espessura 2 cm - 1x (0,40x2,05x0,45) - DML/UTENSÍLIOS
(PT3)	GRANITO CINZA ANDORINHA - espessura 2 cm - 8x (0,50x1,42x0,45) - UTENSÍLIOS
(PT4)	GRANITO CINZA ANDORINHA - espessura 2 cm - 8x (0,40x1,50x0,45) - DESPENSA
(PT5)	GRANITO CINZA ANDORINHA - espessura 2 cm - 4x (0,40x2,65x0,45) - DESPENSA
(PT6)	GRANITO CINZA ANDORINHA - espessura 2 cm - 4x (0,40x3,02x0,45) - DESPENSA
BANCO - BC* (LxChH: medidas em metro)	
(BC1)	BANCO: ALVENARIA/ASSENTO: CONCRETO PRÉ-MOLDADO - 8x (0,50x3,50x0,45) - HALL S. AULA, PÁTIO
(BC2)	BANCO: ALVENARIA/ASSENTO: CONCRETO PRÉ-MOLDADO - 3x (0,50x6,00x0,45) - PLAY, PÁTIO, CIRCUL.
(BC3)	BANCO: ALVENARIA REVESTIDO COM PASTILHA CERÂMICA - 2x (0,40x1,00x0,45) - VESTIÁRIOS FUNC.
(BC4)	BANCO: ALVENARIA REVESTIDO COM PASTILHA CERÂMICA - 2x (0,40x2,00x0,45) - VESTIÁRIOS ALUNO
(BC5)	BANCO: ALVENARIA REVESTIDO COM PASTILHA CERÂMICA - 1x (0,40x0,85x0,45) - SANIT. MAS. ALUNO
(BC6)	BANCO: ALVENARIA REVESTIDO COM PASTILHA CERÂMICA - 1x (0,40x2,65x0,45) - SANIT. FEM. ALUNO
OBSERVAÇÕES:	* VER AMPLIAÇÕES E DETALHES ESPECÍFICOS ** DISTÂNCIA ENTRE PARTIÇÕES MÚLTIPLAS= 0,40m *** VER MAPA DE ESQUADRIAS

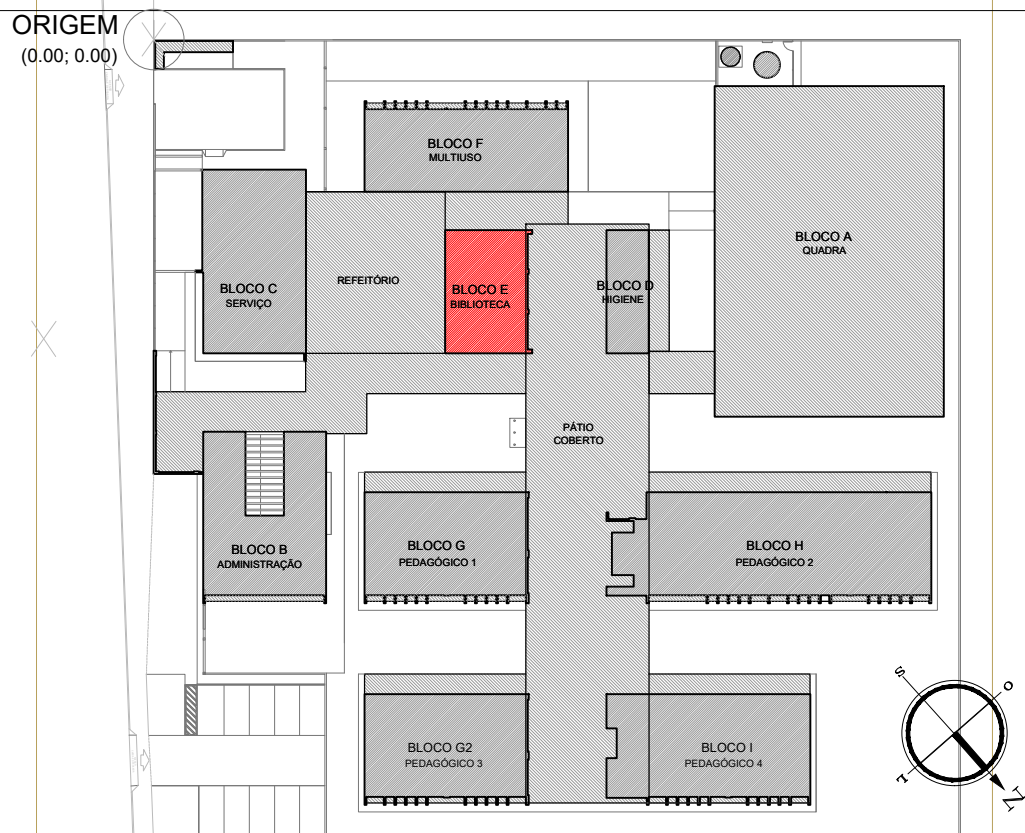

CROQUI DE REFERÊNCIA - IMPLANTAÇÃO

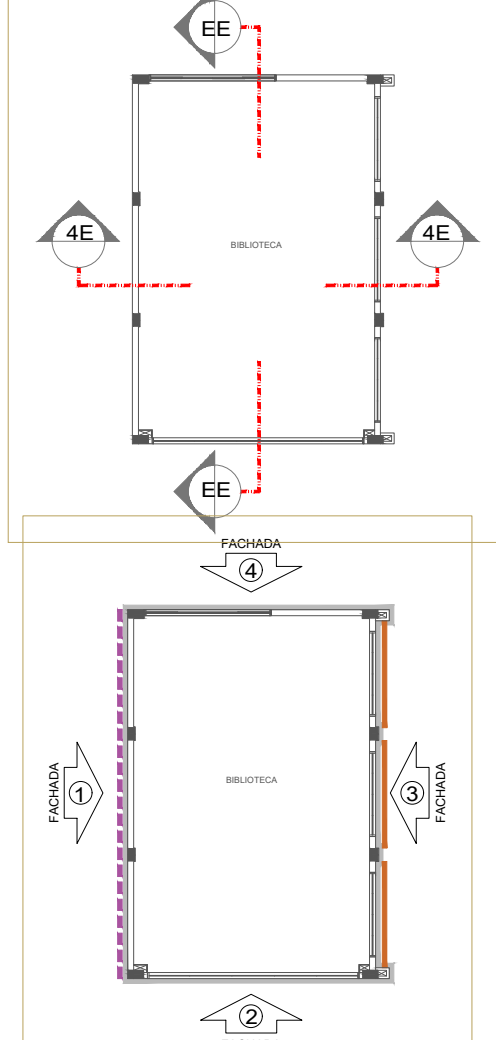

CROQUI DE REFERÊNCIA BLOCO

Nº	DATA	DESCRIÇÃO
		CONTROLE DE REVISÕES

NOTAS
- MEDIDAS E NÍVEIS EM METROS;
- VERIFICAR POSIÇÃO EXATA DOS PILARES NO PROJETO ESTRUTURAL;
- VERIFICAR DETALHES CONSTRUTIVOS PERTINENTES NAS FRANCHAS DE DETALHAMENTO;
- EM CASO DE CONFLITO DE INFORMAÇÕES ENTRE O PROJETO GRÁFICO E O MEMORIAL DESCRITIVO, PREVALECE A INFORMAÇÃO CONTIDA NOS DESENHOS;
- ALTERAÇÕES NESTE PROJETO SOMENTE COM AUTORIZAÇÃO EXPRESSA DO FNDE.
REFERÊNCIAS:
- PLANILHA DE QUANTITATIVOS;
- MEMORIAL DESCRITIVO E ESPECIFICAÇÕES TÉCNICAS (MARCAS/FABRICANTES DE MATERIAIS RELACIONADOS AOS PROJETOS CONSTITUEM-SE APENAS COMO REFERÊNCIA. O FNDE NÃO DIRECIONA A ESCOLHA DE MARCAS E NÃO MANTÉM CADASTRO DE FABRICANTES).

LEGENDA SIMBOLOGIA	
	GRADIL METÁLICO PARA JARDIM VERTICAL
	PASTILHA CERÂMICA (10x10) - COR CINZA CLARO, ACABAMENTO ACETINADO (ATE O TETO)
	PASTILHA CERÂMICA (10x10) - COR CINZA CLARO, ACABAMENTO ACETINADO (H=0,90m) + PINTURA ACRÍLICA SOBRE REBOCO LISO - COR CINZA CLARO (ACIMA DE 0,90m)
	TEXTURA PROJETADA COM ACABAMENTO FLOCADO - COR BRANCO NEVE
	TEXTURA PROJETADA COM ACABAMENTO FLOCADO - COR CINZA CLARO
	TEXTURA PROJETADA COM ACABAMENTO FLOCADO - COR CINZA ESCURO
	PINTURA ACRÍLICA SOBRE REBOCO LISO - COR LARANJA
	PINTURA ACRÍLICA SOBRE REBOCO LISO - COR CINZA CLARO

FNDE Fundo Nacional de Desenvolvimento da Educação

MINISTÉRIO DA EDUCAÇÃO

PROJETO PADRÃO - FNDE

PROPRIETÁRIO: ..
ENDEREÇO:
MUNICÍPIO - UF:
PROPRIETÁRIO
RESP. TÉCNICO
AUTOR DO PROJETO

DLFO	CREA
	RA

OBSERVAÇÕES:

ESCOLA 9 SALAS DE AULA - MODELO TÉRREO			
PROJETO DE ARQUITETURA			
COORDENAÇÃO CGEST - Coordenação Geral de Infraestrutura Educacional	PLANTA BAIXA, CORTES DETALHE E FACHADAS BLOCO E - BIBLIOTECA	REVISÃO R 00	ESCALA INDICADA DATA EMISSÃO JANEIRO/2021
FORMATO A1 (841x594)			PRANCHA 22/49